惠州金裕星河梧桐湾花园¦首期5万(减)¦香港高铁60分钟直达，香港银行按揭，最新价单

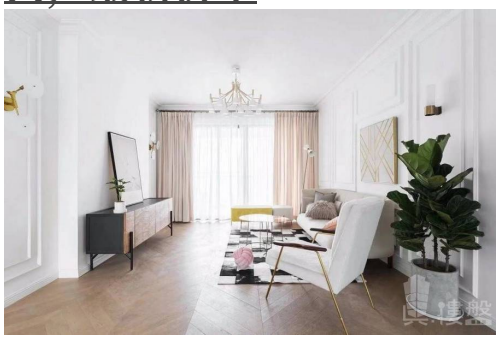

代理资料

名称: 陳卓文 Jay
职位: 高級客戶董事
移动电话 (WhatsApp): (852) 68102730
预约参观电话:
公司名称: 大灣區物業
公司电话:

关于我们: 本人畢業於華南理工大學，具有六年舊區重建設計及參與有關工作， 加入地產行業已有四年，熟悉廣東省每個城市特點個性，我最驕傲的事情是幫您尋找有特色並適合你的居所。大灣區，免費睇樓團，天天出發，珠海、中山、深圳、東莞、惠州、廣州、佛山、肇慶、江門。

楼盘资料

标题: 惠州金裕星河梧桐湾花园¦首期5万(减)¦香港高铁60分钟直达，香港银行按揭，最新价单

楼盘介绍:

金裕星河梧桐湾花园

项目位于深莞惠核心位置-仲恺区潼湖生态智慧区，临近深圳、东莞，属于仲恺区域新核心，三轨道环绕：赣深高铁、深惠城际、莞惠城际。无缝对接深莞，两站进深；千亿星河，再造下一个松山湖。金裕星河梧桐湾超百万方大城，将成为 ” 星河world+星河丹堤 “ 的升级之作。坐拥3—15岁一站式教育、家门口的万亩湖山、coco系品牌商业、星空主题园林等。

周边设施:

交通:一、莞惠城际（已开通运营）：距离项目最近的仲恺站仅3.5km，一站抵莞。二、深惠城际（规划中）：2020年11月已动工，预计2024年完成，起自深圳前海，途径西丽、龙华、龙岗、谢岗以及本项目仲恺西站，最终到惠州机场。三、赣深高铁（建设中）：已完工9成，预计2021年9月份建成通车。

中小学:配有3-15岁一站式教育，周边有仲恺中学初中部（省一级）、潼侨中学、仲恺高新区第一小学东升校区、仲恺区第一小学、仲恺中学高中部、红岗小学、东阁小学、东江小学、吉山学校、陈江小学、新春小学等。

综合商场:项目自带星河COCO系品牌商业。

医院:项目周边可享受潼侨医院、惠州市人民医院（仲恺院区）（三甲）、仲恺人民医院妇幼计生中心、仲恺人民医院（二甲）、惠州南领口腔医院等医疗配套。
其他:陈江文化广场、仲恺高新区体育馆、陈江街道办、陈江国土资源所等小区内部配套：幼儿园、星河COCO系品牌商业、儿童乐园、4大主题智慧全龄段架空层等。

楼盘摘要: 金裕星河梧桐湾,金裕星河梧桐湾花园,惠州金裕星河梧桐湾,惠州金裕星河梧桐湾花园,惠州楼盘

索取最新价钱表: (852) 68102730

索取平面圖: (852) 68102730

即时预约睇楼: (852) 68102730

楼盘资料

盤源:	代理盘
物业类别:	分层洋房
新盘/二手盘:	新盘
楼盘状况:	出售
金额:	\ 880,000
建筑面积(平方尺):	1100 ft
房间:	3
浴室:	2
楼盘编号:	RF251042
刊登 / 更新日期:	01.01.2023

物业地址

地区:	粤港澳大湾区
区域:	惠州
街道:	仲愷高新區潼湖生態智慧區
屋苑 / 大厦:	金裕星河梧桐湾花园-惠州楼盘

楼盘及公共设施

车位:	有
楼盘设施:	客厅, 露台, 饭厅
屋苑或大厦设施:	游泳池, 住客会所, 健身室, 24小時保安