江门台山碧桂园，首期5万(减)，香港银行按揭，最新价单

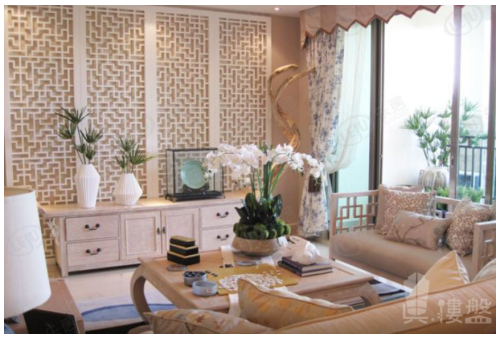

代理资料

名称: 黄思朗 Jason
职位: 高級客戶經理
移动电话 (WhatsApp): (852) 68102740
预约参观电话:
公司名称: 大灣區置業
公司电话:

关于我们: 本人是土生土長廣東人，在新加坡國立大學畢業後回國。本人享受幫客人購得心頭好的喜悅成功感，並一心一意專注發展房地產行業，工作經驗九年，樂於聆聽和談判，歡迎您一切房產的諮詢。大灣區，免費睇樓團，天天出發，珠海、中山、深圳、東莞、惠州、廣州、佛山、肇慶、江門。

楼盘资料

标题: 江门台山碧桂园，首期5万(减)，香港银行按揭，最新价单

楼盘介绍:

江门台山碧桂园

台山碧桂园位于台山新城商业、市政区——台南新区，是台山市规模的住宅社区，经过11年的时间，台山碧桂园目前已有逾8000户业主入住，百户外籍人士聚居。项目享南区成熟生活、交通配套，小区有凤凰酒店、凤凰会所等内部配套。
占地面积：5666666㎡建筑面积：203333㎡产 权：83年户数：9333户容 积 率：3.03绿 化 率：03%开 发 商：碧桂园控股
物业公司：碧桂园物业管理有限公司
投资商：碧桂园集团

楼盘摘要: 江门台山碧桂园,江门台山碧桂园,江门楼盘

索取最新价钱表: (852) 68102740

索取平面圖: (852) 68102740

即时预约睇楼: (852) 68102740

楼盘资料

盤源:	代理盘
物业类别:	分层洋房
新盘/二手盘:	新盘
楼盘状况:	出售
金额:	\ 680,000
建筑面积(平方尺):	1291 ft
房间:	4
浴室:	2
楼盘编号:	RF151930
刊登 / 更新日期:	14.01.2023

物业地址

地区:	粤港澳大湾区
区域:	江门
街道:	台山市台城鎮沙崗湖開發區
屋苑 / 大厦:	台山碧桂园 - 江门楼盘

楼盘及公共设施

车位:	有
楼盘设施:	家庭厅, 客厅, 设备齐全的厨房, 露台, 饭厅
屋苑或大厦设施:	游泳池, 住客会所, 按摩浴池, 健身室, 24小時保安, 穿梭巴士, 烧烤场, 游乐场