佛山捷和廣場¦首期5萬(減)¦香港高鐵60分鐘直達，香港銀行按揭，最新價單

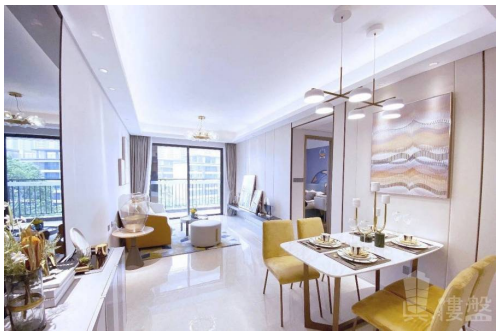

Agent Info

Name: 彭海峰 Jacky
Position: 投資部高級經理
Mobile Phone (WhatsApp): (852) 68102577
Phone Number:
Company Name: 大灣區地產
Company Phone:

About Us: 本人於廣東省擁有21年土地測量經驗，並且對規劃城市建設等方面有資深經驗。本人喜好工作細心研究報告和樂於聆聽你的意見，歡迎一起探討物業對於你帶來的財富效應和樂趣。隨時歡迎致電我查詢大灣區的任何事項。大灣區，免費睇樓團，天天出發，珠海、中山、深圳、東莞、惠州、廣州、佛山、肇慶、江門。

Listing details

Title: 佛山捷和廣場¦首期5萬(減)¦香港高鐵60分鐘直達，香港銀行按揭，最新價單

Description: 捷和廣場位於城市主幹道南豐大道23號，距離西南市區僅有1公裏，位於廣州至肇慶的輕軌站附近，項目東面現為高豐湧，東南向約1000米處為高豐村；地理位置優越，路網發達，交通便利。佛山市捷和廣場是香港捷和控股集團90年點滴薈萃，將用心打造的國際生活新標桿，將建設高層住宅、酒店式公寓、寫字樓以及大型地標性的物業小區。
捷和廣場以城市綠洲作為主題進行規劃，擁有11000平方米的人工湖、露天遊泳池、大型室外園林等休閑生活空間整個項目的建築環湖而建，以現代主義及波浪流線型作為主題，再加上多窗設計，錯落有致，營造了波浪式的天際線效果。沿南豐大道建設大型商業廣場，主要形成精品、時尚服飾、餐廳等高檔類商鋪，主要以超市、便利店、洗衣店、餐廳等便民配套設施為主。捷和廣場將打造成三水首席休閑娛樂消費場所。
學校： 小哈佛幼兒園(774米) 、佛山市三水區南華學校(781米) 、高豐幼兒園(1159米) 、高豐小學(1184米) 、三水實驗中學(1520米) 、婦聯幼兒園(1919米)
商場： 萬樂生活超市彬彬商店(341米) 、樂美昇便利店(469米) 、華商百貨超市(501米) 、康惠商場(539米) 、易捷便利店(552米)

、福康來百貨超市NO.3(585米) 、偉雄達百貨(591米)
銀行： 中國信合(橫沖分社)(911米) 、中國信合ATM(橫沖分社)(925米)
、農村信用社(花園分行)(1562米)
、中國郵政儲蓄銀行張邊營業所(1664米) 、招商銀行ATM(1696米)
娛樂： 大地數字影院(佛山三水廣場)(1941米) 、和園(1961米)
、西南公園北門(2111米) 、西南公園東門(2118米) 、西南公園(2255米)
、西南公園(西南門)(2386米)

Property text: 捷和廣場,佛山捷和廣場,佛山樓盤

Get the latest price list: (852) 68102577

索取平面圖: (852) 68102577

Make an appointment: (852) 68102577

Property information

Posted by:	Agent
Property type:	Apartment
New/Second-hand:	New Property
Property for:	Sale
Price:	\ 630,000
Gross Area (sq. ft.):	828 ft
Bedrooms:	3
Bathrooms:	1
Reference No.:	RF190189
Posted / Updated on:	Jan 14, 2023

Location

Area:	Greater Bay Area
District:	Foshan
Road / Street:	三水西南街道南豐大道23號
Estate / Building:	捷和廣場-佛山樓盤

Facilities

Car Park:	Yes
Property Features:	Living Room, Balcony, Dining Room
Estate / Building Facilities:	Swimming Pool, Club house, Gym, 24-hours security, Playground