合強熹時代-中山¦首期5萬(減)，深中通道30分鐘到深圳，智能生活¦配套成熟，香港銀行按揭，最新價單

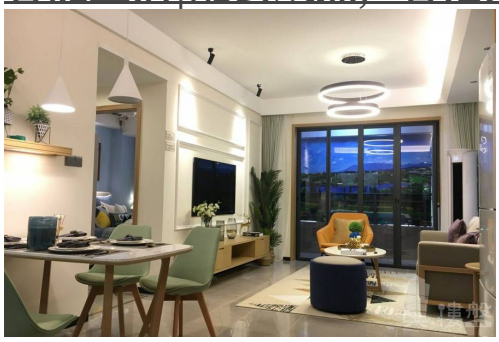

代理資料

名稱: 黃思朗 Jason
職位: 高級客戶經理
手提電話 (WhatsApp): (852) 68102740
預約參觀電話:
公司名稱: 大灣區置業
公司電話:

關於我們: 本人是土生土長廣東人，在新加坡國立大學畢業後回國。本人享受幫客人購得心頭好的喜悅成功感，並一心一意專注發展房地產行業，工作經驗九年，樂於聆聽和談判，歡迎您一切房產的諮詢。大灣區，免費睇樓團，天天出發，珠海、中山、深圳、東莞、惠州、廣州、佛山、肇慶、江門。

樓盤資料

標題: 合強熹時代-中山¦首期5萬(減)，深中通道30分鐘到深圳，智能生活¦配套成熟，香港銀行按揭，最新價單

樓盤介紹:

合強熹時代

位置處於中山六路旁，比肩中山東區商務中心，以“中心、精品戶型、智能化新生活方式”為項目重點標籤，致力打造本項目成為時代新人居標本，超現代精智住宅小區。

未來是屬於科技的天下，合強熹時代認真思索居者的顧慮，以未來新人居標本的牽引者的態度，不惜成本，打造國際九大智能化生活系統，包括有電梯智能呼叫系統、人臉識別、小區背景音樂系統、遠程控制開關窗戶、遠程控制電氣……，讓科技滲透生活，享受科技帶來的便捷性、安全性和尊貴感。

構築一磚一瓦，成就匠心之作。合強熹時代由3棟高層洋房、別墅和商業共同組成。整體外形像以artdeco為標本，建築語言新穎尊貴；3棟高層“一”字排開，每棟按“Y”字型設計，使得每一戶空間全明透亮，清風拂面；23%超低建築密度，2.0低容積率，一切的設計都是為了營造一方宜居之地。

園林的小道綠意，流水淙淙，景觀藝術在此刻呈現。聘用新加坡名師團隊，專門設計匹配合強熹時代的“度假村式風景園林”，一草一木，一石一花，皆是心思。讓生活在熹時代的業主能時刻體會到度假般的美妙享受，盡享悠然從容。

匠心建築85~121㎡的N+1房，約100%使用率讓生活自由拓展，致敬時代的前瞻者。

樓盤摘要:	合強熹時代,中山合強熹時代,中山樓盤
索取最新價錢表:	(852) 68102740
索取平面圖:	(852) 68102740
即時預約睇樓:	(852) 68102740

樓盤資料

盤源:	代理盤
物業類別:	分層住宅
新盤/二手盤:	新盤
樓盤狀況:	出售
金額:	\ 1,610,000
建築面積(平方尺):	1022 ft
房間:	3
浴室:	2
樓盤編號:	RF870714
刊登 / 更新日期:	01.01.2023

物業地址

地區:	粵港澳大灣區
區域:	中山
屋苑 / 大廈:	合強熹時代-中山樓盤

樓盤及公共設施

車位:	有
樓盤設施:	客廳, 設備齊全的廚房, 飯廳
屋苑或大廈設施:	游泳池, 住客會所, 按摩浴池, 健身室, 24小時保安, 穿梭巴士, 燒烤場, 遊樂場