珠海龍光玖雲著¦首期5萬(減)¦5分鐘到港珠澳大橋關口與香港一橋之隔，香港銀行按揭，最新價單

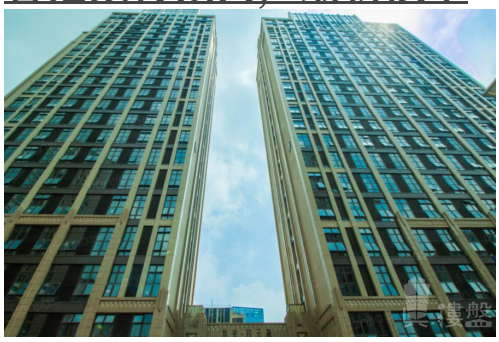

代理資料

名稱: 蘇碧婷 Gillian
職位: 高級客戶經理
手提電話 (WhatsApp): (852) 66124352
預約參觀電話:
公司名稱: 大灣區資產管理
公司電話:
關於我們: 我熱愛運動喜歡挑戰，曾在星加坡攻讀法律系，發覺大灣區前景大有前途後從事地產項目工作，五年相關銷售經驗、我的專業一定幫到您。最有成功感的事是喜歡看到了客戶找到心儀居所時，展露在臉上那個驚喜的笑容。大灣區，免費睇樓團，天天出發，珠海、中山、深圳、東莞、惠州、廣州、佛山、肇慶、江門。

樓盤資料

標題: 珠海龍光玖雲著¦首期5萬(減)¦5分鐘到港珠澳大橋關口與香港一橋之隔，香港銀行按揭，最新價單

樓盤介紹:

珠海龍光玖雲著

拱北作為珠海主城區，東與香港一水相依，南與澳門接壤，背倚珠三角核心區域，是港珠澳大橋出拱北隧道口後的首站。隨著不斷升級的口岸開放、港珠澳大橋通行、粵港澳輕軌線的落成、寬鬆的商貿利好政策，粵港澳一小時經濟圈正全面激活。

三橫兩縱多維路網：三橫——梅華路、人民西路、九洲大道，兩縱——情侶路、迎賓路

暢達全城：九洲大道、珠海大道、金琴快線(在建)、珠三角環城高速、廣澳高速等快速接駁粵港澳大灣區各大城市；約1小時直達江門、中山、廣州、佛山等城市，約2小時到達深圳。

3口岸1橋：項目距離拱北口岸約2.5公里，車程約3分鐘；距離達灣仔口岸約9.6公里，車程約15分鐘；距離橫琴口岸(24小時通關)約20公里，車程約30分鐘；港珠澳大橋已全線通車，約1小時可快達港澳。

樓盤摘要: 龍光玖雲著,珠海龍光玖雲著,珠海樓盤

索取最新價錢表: (852) 66124352

索取平面圖:	(852) 66124352
即時預約睇樓:	(852) 66124352

樓盤資料

盤源:	代理盤
物業類別:	公寓
新盤/二手盤:	新盤
樓盤狀況:	出售
金額:	\ 558,000
建築面積(平方尺):	409 ft
房間:	1
浴室:	1
樓盤編號:	RF165266
刊登 / 更新日期:	01.01.2023

物業地址

地區:	粵港澳大灣區
區域:	珠海
街道:	珠海市形象道路迎賓路
屋苑 / 大廈:	龍光玖雲著 - 珠海樓盤

樓盤及公共設施

車位:	有
樓盤設施:	客廳, 設備齊全的廚房, 飯廳
屋苑或大廈設施:	游泳池, 住客會所, 按摩浴池, 健身室, 24小時保安, 穿梭巴士, 燒烤場, 遊樂場