佛山海逸文匯軒¦首期5萬(減)¦香港高鐵60分鐘直達，香港銀行按揭，最新價單

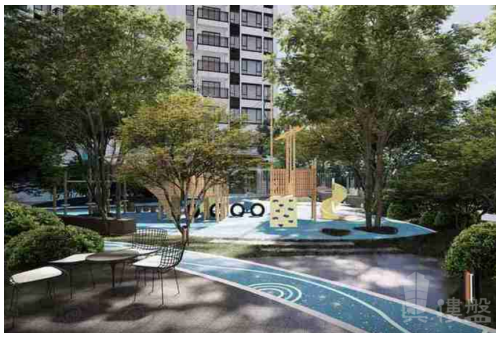

代理資料

名稱:	陳詩雅 Grace
職位:	高級客戶經理
手提電話 (WhatsApp):	(852) 91255226
預約參觀電話:	
公司名稱:	大灣區創投
公司電話:	
關於我們:	我是土生土長廣州人，畢業於廣州設計學院，曾於珠海、深圳及廣州等地工作， 熟悉有關城市和人口遷移趨勢，竭誠為閣下服務，尋找到最適合您工作或退休生活的避風塘港灣。 大灣區，免費睇樓團，天天出發，珠海、中山、深圳、東莞、惠州、廣州、佛山、肇慶、江門。

樓盤資料

標題:	佛山海逸文匯軒¦首期5萬(減)¦香港高鐵60分鐘直達，香港銀行按揭，最新價單
樓盤介紹:	海逸·文匯軒位於南海獅山未來城市核心官窯新城區域，項目佔地約1.6萬㎡，總建築面積約6.3萬㎡，為4棟塔樓與社區商舖，車位比超1:1，項目採用中式風格設計，架空層多功能休閒設置，內設有環形跑道，以山、水、田為主題的全體驗式互動社區；周邊教育配套環伺，文旅景區舉辦即達，立體交通規劃便捷，30分鐘內暢通廣佛核心商圈。項目打造85-124㎡精品闊景國宅，即將華麗綻放。 車位總數： 共459個，地下414個，地上45個 車位配比： 1:1 物 業 費： 2.70元/㎡·月 周邊商業： 匯利廣場、楓丹白鷺酒店 周邊景觀： 南國桃園 周邊公園： 濕地公園 周邊醫院： 南海粵冠口腔醫院(官窯店) 周邊學校： 佛山市技師學院、永安小學
樓盤摘要:	海逸文匯軒,佛山海逸文匯軒,佛山樓盤
索取最新價錢表:	(852) 91255226
索取平面圖:	(852) 91255226

即時預約睇樓: (852) 91255226

樓盤資料

盤源:	代理盤
物業類別:	分層住宅
新盤/二手盤:	新盤
樓盤狀況:	出售
金額:	\ 1,050,000
建築面積(平方尺):	1030 ft
房間:	3
浴室:	2
樓盤編號:	RF185530
刊登 / 更新日期:	14.01.2023

物業地址

地區:	粵港澳大灣區
區域:	佛山
街道:	佛山市南海區獅山鎮永安大道西230號
屋苑 / 大廈:	海逸文匯軒-佛山樓盤

樓盤及公共設施

車位:	有
樓盤設施:	家庭廳, 客廳, 設備齊全的廚房, 露台, 飯廳
屋苑或大廈設施:	游泳池, 住客會所, 按摩浴池, 健身室, 24小時保安, 穿梭巴士, 燒烤場, 遊樂場