惠州碧桂園潼湖科學城雲創國際¦首期5萬(減)¦香港高鐵60分鐘直達，香港銀行按揭，最新價單

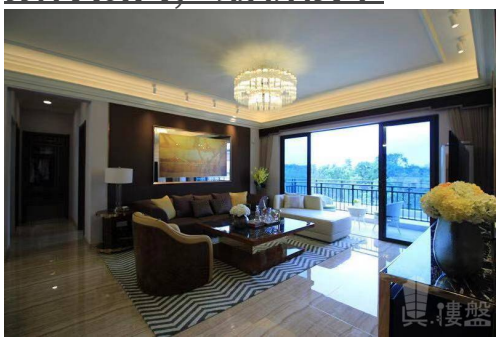

代理資料

名稱: 陳卓文 Jay
職位: 高級客戶董事
手提電話 (WhatsApp): (852) 68102730
預約參觀電話:
公司名稱: 大灣區物業
公司電話:

關於我們: 本人畢業於華南理工大學，具有六年舊區重建設計及參與有關工作， 加入地產行業已有四年，熟悉廣東省每個城市特點個性，我最驕傲的事情是幫您尋找有特色並適合你的居所。大灣區，免費睇樓團，天天出發，珠海、中山、深圳、東莞、惠州、廣州、佛山、肇慶、江門。

樓盤資料

標題: 惠州碧桂園潼湖科學城雲創國際¦首期5萬(減)¦香港高鐵60分鐘直達，香港銀行按揭，最新價單

樓盤介紹: 碧桂園潼湖科學城雲創國際，總占地6平方公裏，集“ 產、學、研、商、居 ”於一體，將產業創新與都市生活相結合，未來將打造成數字化創新產業高地。2017年5月13日，廣東省人民政府發布《實施珠三角規劃綱要2017年重點工作任務》中，將碧桂園雲創家園列入廣東省2017年重點建設項目計劃，要求潼湖生態智慧區加快推進思科潼湖科學城等重大項目建設。
內部配套：商業街；兒童遊樂場；遊泳池
周邊交通：“ 城軌+高鐵 ”多維軌道交通：贛深高鐵仲愷站（預留站）2站即達深圳，莞惠城軌仲愷站直通東莞；博深高速、長深高速、潮莞高速、河惠莞高速四條高速環繞，快速連接深莞惠。
周邊醫院：仲愷高新區人民醫院（新址）
周邊學校：第一小學東升校區、新華小學、仲愷中學、仲愷第三小學

樓盤摘要: 碧桂園潼湖科學城雲創國際,碧桂園雲創家園,惠州碧桂園雲創家園,惠州樓盤

索取最新價錢表: (852) 68102730

索取平面圖:	(852) 68102730
即時預約睇樓:	(852) 68102730

樓盤資料

盤源:	代理盤
物業類別:	分層住宅
新盤/二手盤:	新盤
樓盤狀況:	出售
金額:	\ 900,000
建築面積(平方尺):	1020 ft
房間:	3
浴室:	2
樓盤編號:	RF108861
刊登 / 更新日期:	01.01.2023

物業地址

地區:	粵港澳大灣區
區域:	惠州
街道:	惠州潼湖生態智慧區潼湖科學城
屋苑 / 大廈:	碧桂園潼湖科學城雲創國際-惠州樓盤

樓盤及公共設施

車位:	有
樓盤設施:	客廳, 露台, 飯廳
屋苑或大廈設施:	游泳池, 住客會所, 健身室, 24小時保安, 遊樂場