保利世茂陽光城閱雲台-東莞¦首期3萬(減)¦@3500蚊呎¦香港高鐵60分鐘直達¦香港銀行按揭

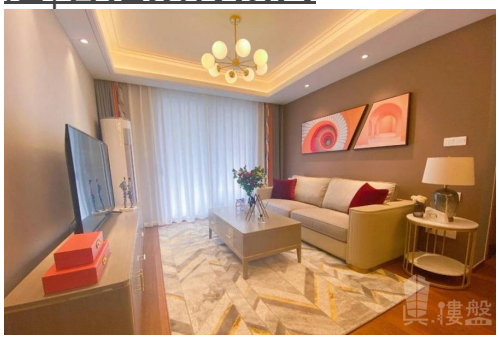

代理資料

名稱: 陳卓文 Jay
職位: 高級客戶董事
手提電話 (WhatsApp): (852) 68102730
預約參觀電話:
公司名稱: 大灣區物業
公司電話:

關於我們: 本人畢業於華南理工大學，具有六年舊區重建設計及參與有關工作， 加入地產行業已有四年，熟悉廣東省每個城市特點個性，我最驕傲的事情是幫您尋找有特色並適合你的居所。大灣區，免費睇樓團，天天出發，珠海、中山、深圳、東莞、惠州、廣州、佛山、肇慶、江門。

樓盤資料

標題: 保利世茂陽光城閱雲台-東莞¦首期3萬(減)¦@3500蚊呎¦香港高鐵60分鐘直達¦香港銀行按揭

樓盤介紹: 保利世茂陽光城閱雲臺位於東莞主城區華南mall旁，萬道路及金鰲路交匯處，共6棟高層住宅及沿街底商，為城央為數不多的純粹住區。
項目總占地約2.8萬方，總建面約9.8萬方，容積率3.5，綠化率35%並且項目正前方配備政府建設的小公園，主力產品面積為95-140㎡三至四房雲端人居豪居。
位於城區三大核心成熟商圈華南mall旁，坐享地鐵R1線汽車總站站點及三縱四橫交通路網，暢享10分 鐘城區生活圈、30分 鐘東莞生活圈及1小時廣深莞惠生活圈。項目周邊雲集12年一站式教育資源（1所省一級中學-萬江中學、2所市一級中學-翰林學校、宏遠外國語學校）。
除此之外項目所屬的萬江片區雲集政府重點規劃建設的“ 三江六岸 ”濱水生態資源帶、超400億高新智造產業以及38個國貿之大的城市更新項目，未來主城區價值更為凸顯。

周邊交通：華南摩爾(公交站),華南摩爾北(公交站),東莞南城候機樓(公交站),東莞城市候機樓(公交站),嶽潭村口(公交站),東莞海事局(公交站)

周邊學校：杉樹林親子園,東莞市萬江蘋果幼兒園,北大幼教中心禦灣幼兒園,愛爾貝早期教育中心&兒童之家,牌樓基幼兒園,明思幼兒園(萬江路)

樓盤摘要:	保利世茂陽光城閱雲台,東莞保利世茂陽光城閱雲台,東莞樓盤
索取最新價錢表:	(852) 68102730
索取平面圖:	(852) 68102730
即時預約睇樓:	(852) 68102730

樓盤資料

盤源:	代理盤
物業類別:	分層住宅
新盤/二手盤:	新盤
樓盤狀況:	出售
金額:	HKD 3,724,000
建築面積(平方尺):	1054 ft
房間:	3
浴室:	2
樓盤編號:	RF746932
刊登 / 更新日期:	11.12.2021

物業地址

地區:	粵港澳大灣區
區域:	東莞
街道:	東莞市萬江街道萬道路與金鰲路交匯處
屋苑 / 大廈:	保利世茂陽光城閱雲臺-東莞樓盤

樓盤及公共設施

車位:	有
樓盤設施:	地庫, 家庭廳, 客廳, 露台, 飯廳
屋苑或大廈設施:	游泳池, 住客會所, 健身室, 24小時保安, 遊樂場