廣州南沙華宇鳳凰藝術島¦首期5萬(減)¦香港高鐵45分鐘直達，香港銀行按揭，最新價單

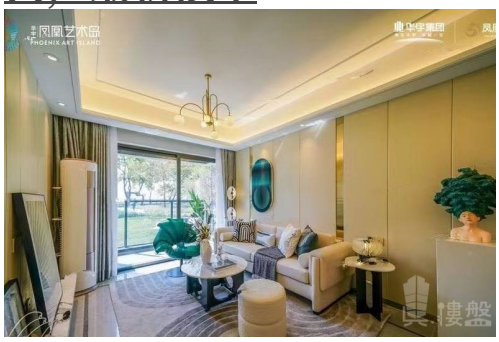

代理資料

名稱: 蘇碧婷 Gillian
職位: 高級客戶經理
手提電話 (WhatsApp): (852) 66124352
預約參觀電話:
公司名稱: 大灣區資產管理
公司電話:
關於我們: 我熱愛運動喜歡挑戰，曾在星加坡攻讀法律系，發覺大灣區前景大有前途後從事地產項目工作，五年相關銷售經驗、我的專業一定幫到您。最有成功感的事是喜歡看到了客戶找到心儀居所時，展露在臉上那個驚喜的笑容。大灣區，免費睇樓團，天天出發，珠海、中山、深圳、東莞、惠州、廣州、佛山、肇慶、江門。

樓盤資料

標題: 廣州南沙華宇鳳凰藝術島¦首期5萬(減)¦香港高鐵45分鐘直達，香港銀行按揭，最新價單

樓盤介紹: 廣州南沙華宇鳳凰藝術島是由鳳凰文化和華宇集團兩大實力品牌聯袂打造的灣區產商住結合的範本，宜業、宜商、宜居、宜遊、宜娛，是集城市地標、藝術展示、文創產業與社區生活聯動為一體的大灣區“ 城市藝術濱江公園"。
幼兒園：項目地塊配建一所約2880㎡的12班幼兒園和約600㎡的托兒所
中小學：廣大附中（南沙）實驗學校、廣州外國語學校附屬南沙學校、華南師範大學附屬南沙中學
綜合商場：南沙萬達廣場、悠方天地、小區配建商業
醫院：中山大學附屬第一南沙醫院、中山大學附屬南沙口腔醫院、廣州市婦女兒童醫療中心南沙院區、廣州市第一人民醫院南沙醫院、南沙兆康國際康復中心
銀行/ATM：廣發銀行 24 小時自助銀行、廣州農商行（農場支行）、交通銀行（廣東自貿試驗區南沙分行）、中國農業銀行、中國建設銀行、廣州農商行（麒麟支行）
郵局/快遞：中國郵政、順豐速運、中通快遞、格格快遞、妙寄
其他：大山巒森林公園，南沙兒童公園；本案規劃濱江景觀帶、獨創“ 星宇樂園 ”

樓盤摘要:	廣州南沙華宇鳳凰藝術島,廣州樓盤
索取最新價錢表:	(852) 66124352
索取平面圖:	(852) 66124352
即時預約睇樓:	(852) 66124352

樓盤資料

盤源:	代理盤
物業類別:	分層住宅
新盤/二手盤:	新盤
樓盤狀況:	出售
金額:	\ 2,100,000
建築面積(平方尺):	957 ft
房間:	3
浴室:	1
樓盤編號:	RF104130
刊登 / 更新日期:	14.01.2023

物業地址

地區:	粵港澳大灣區
區域:	廣州
街道:	黃閣南路與進港大道交匯處
屋苑 / 大廈:	廣州南沙華宇鳳凰藝術島-廣州樓盤

樓盤及公共設施

車位:	有
樓盤設施:	客廳, 露台, 飯廳
屋苑或大廈設施:	游泳池, 住客會所, 健身室, 24小時保安