佛山陽光城翡麗濱江¦首期5萬(減)¦香港高鐵60分鐘直達，香港銀行按揭，最新價單

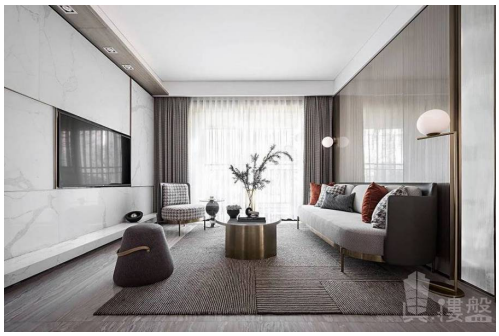

代理資料

名稱: 王之琳 GiGi
職位: 高級客戶經理
手提電話 (WhatsApp): (852) 68102770
預約參觀電話:
公司名稱: 大灣區置家興業
公司電話:
關於我們: 我是廣東人，10歲時獨自去澳洲讀書，之後回國大家叫我「海歸」派，我樂於挑戰困難，您想到的難題，我會盡力努力地去完成。大灣區，免費睇樓團，天天出發，珠海、中山、深圳、東莞、惠州、廣州、佛山、肇慶、江門。

樓盤資料

標題: 佛山陽光城翡麗濱江¦首期5萬(減)¦香港高鐵60分鐘直達，香港銀行按揭，最新價單

樓盤介紹: 陽光城翡麗濱江，由世界500強旗下陽光城集團打造的江景大盤，項目雄踞北江生態長廊的一線江景頭排，一江之隔是禪城的南莊，江景視野開闊。項目向西遠眺西樵山、北面是北江順德水道，東面與南海中學分校及華光公園為鄰，南面緊鄰沙頭湧市政綠化公園，被江景、湖景、園景以及山景四重景觀包圍。
片區未來將規劃形成“一橫四縱”的主幹路網，一橫即沙龍路，四縱即為樵江路、佛開高速、325國道和佛山一環。
地鐵：
佛山地鐵7號線(規劃中)，南海有軌電車10號線(規劃中)
周邊商業：
鉑思廣場、保捷廣場、享譽廣場、樵嶺國際等
周邊景觀：
國家5A級景區西樵山、北江生態長廊(規劃中)、沙頭湧、華光公園，江、山、湖、園四大景觀配套
周邊公園：
華光公園
周邊醫院：
省中西醫結合醫院、龍江醫院

周邊學校：
南海中學分校、沙頭中心小學、南海中學、執信中學、華光中學

樓盤摘要:	陽光城翡麗濱江,佛山陽光城翡麗濱江,佛山樓盤
索取最新價錢表:	(852) 68102770
索取平面圖:	(852) 68102770
即時預約睇樓:	(852) 68102770

樓盤資料

盤源:	代理盤
物業類別:	分層住宅
新盤/二手盤:	新盤
樓盤狀況:	出售
金額:	\ 1,164,000
建築面積(平方尺):	1313 ft
房間:	3
浴室:	2
樓盤編號:	RF131762
刊登 / 更新日期:	14.01.2023

物業地址

地區:	粵港澳大灣區
區域:	佛山
街道:	南海區九江鎮沙頭迎賓路
屋苑 / 大廈:	陽光城翡麗濱江-佛山樓盤

樓盤及公共設施

車位:	有
樓盤設施:	家庭廳, 客廳, 設備齊全的廚房, 露台, 飯廳
屋苑或大廈設施:	游泳池, 住客會所, 健身室, 24小時保安, 燒烤場