肇慶保利夢想城¦首期5萬(減)¦香港高鐵80分鐘直達，香港銀行按揭，最新價單

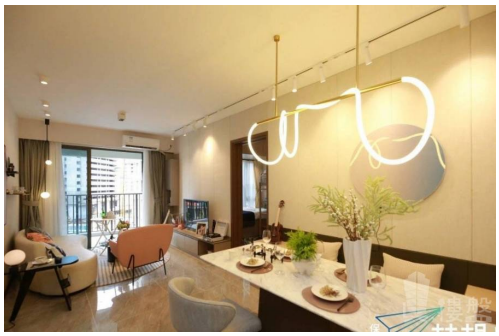

代理資料

名稱: 陳卓文 Jay
職位: 高級客戶董事
手提電話 (WhatsApp): (852) 68102730
預約參觀電話:
公司名稱: 大灣區物業
公司電話:

關於我們: 本人畢業於華南理工大學，具有六年舊區重建設計及參與有關工作， 加入地產行業已有四年，熟悉廣東省每個城市特點個性，我最驕傲的事情是幫您尋找有特色並適合你的居所。大灣區，免費睇樓團，天天出發，珠海、中山、深圳、東莞、惠州、廣州、佛山、肇慶、江門。

樓盤資料

標題: 肇慶保利夢想城¦首期5萬(減)¦香港高鐵80分鐘直達，香港銀行按揭，最新價單

樓盤介紹: 保利夢想城，位於廣州西·國家高新區·龍湖水庫·華附旁。項目定位為廣州西全資源型生活大城，總占地5000畝，東側為天徑山、西北側為大南山，坐擁千畝瓏湖，環境舒適宜人。項目規劃為三大板塊：休閑生態板塊、居住板塊和產城板塊。休閑生態板塊包含有6公裏碧道、金嘉農科大觀園；居住板塊打造有75-125㎡的景觀洋房和110/280㎡的雙拼聯排別墅，涵蓋有天際泳池會所、航空商業街、生鮮街市等配套；產業板塊主要打造為高新產業集群，目前已有多家高新實力企業進駐。 保利夢想城毗鄰華南師範大學附屬學校，15年一貫製的學校規模，可提供8640個學位，其開設了幼兒園、小學、初中、高中和國際部，小學部、初中部、高中部均已開始招生。項目小區更配有幼兒園和小學，教育全齡無憂。

樓盤摘要: 保利夢想城,肇慶保利夢想城,肇慶樓盤

索取最新價錢表: (852) 68102730

索取平面圖: (852) 68102730

即時預約睇樓: (852) 68102730

樓盤資料

盤源:	代理盤
物業類別:	分層住宅
新盤/二手盤:	新盤
樓盤狀況:	出售
金額:	\ 450,000
建築面積(平方尺):	818 ft
房間:	2
浴室:	1
樓盤編號:	RF335135
刊登 / 更新日期:	14.01.2023

物業地址

地區:	粵港澳大灣區
區域:	肇慶
街道:	大旺高新技術開發區大旺大道北
屋苑 / 大廈:	保利夢想城-肇慶樓盤

樓盤及公共設施

車位:	有
樓盤設施:	客廳, 露台, 飯廳
屋苑或大廈設施:	游泳池, 住客會所, 健身室, 24小時保安, 遊樂場