东莞华堂城市星光，首期5万(减)，香港银行按揭，最新价单

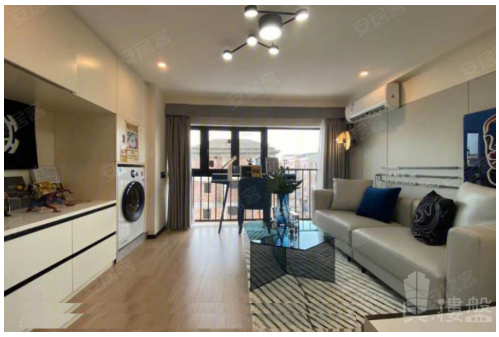

代理資料

名稱: 彭海峰 Jacky
職位: 投資部高級經理
手提電話 (WhatsApp): (852) 68102577
預約參觀電話:
公司名稱: 大灣區地產
公司電話:

關於我們: 本人於廣東省擁有21年土地測量經驗，並且對規劃城市建設等方面有資深經驗。本人喜好工作細心研究報告和樂於聆聽你的意見，歡迎一起探討物業對於你帶來的財富效應和樂趣。隨時歡迎致電我查詢大灣區的任何事項。大灣區，免費睇樓團，天天出發，珠海、中山、深圳、東莞、惠州、廣州、佛山、肇慶、江門。

樓盤資料

標題: 东莞华堂城市星光，首期5万(减)，香港银行按揭，最新价单

樓盤介紹:

東莞華堂城市星光
物業類別：LOFT項目特色：LOFT建築類別：暫無裝修狀況：帶裝修產權年限：
LOFT:40年環線位置：五環以內
開發 商：東莞市文洲城市投資有限公司
樓盤地址：R2下橋站旁約800米
小區規劃
佔地面積：8621.4 ㎡建築面積：28565.66 ㎡容積率：2.70 綠化率：20%停車位：140樓棟總數：3棟物業公司：東莞市華堂星光物業服務有限公司物業費：3.5元/㎡·月
物業費描述：公寓3.5元/㎡·月 商舖5.5元/㎡·月

樓盤摘要: 華堂城市星光,東莞華堂城市星光,東莞樓盤

索取最新價錢表: (852) 68102577

索取平面圖: (852) 68102577

即時預約睇樓: (852) 68102577

樓盤資料

盤源:	代理盤
物業類別:	公寓
新盤/二手盤:	新盤
樓盤狀況:	出售
金額:	\ 470,000
建築面積(平方尺):	400 ft
房間:	1
浴室:	1
樓盤編號:	RF701217
刊登 / 更新日期:	14.01.2023

物業地址

地區:	粵港澳大灣區
區域:	東莞
街道:	東城R2線下橋站
屋苑 / 大廈:	華堂城市星光-東莞樓盤

樓盤及公共設施

車位:	有
屋苑或大廈設施:	游泳池, 住客會所, 按摩浴池, 健身室, 24小時保安, 穿梭巴士, 燒烤場, 遊樂場