# 中冶逸璟花園-珠海,首期5萬(減)橫琴關口鐵路核心地段,香港銀行按揭(實景航拍)

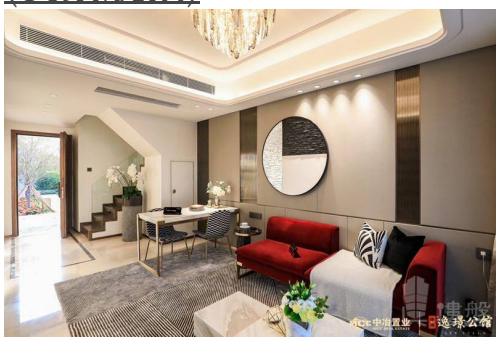

## 代理資料

名稱: 王之琳 GiGi
職位: 高級客戶經理
手提電話 (WhatsApp): (852) 68102770
預約參觀電話:
公司名稱: 大灣區置家興業
公司電話:
關於我們: 我是廣東人，10歲時獨自去澳洲讀書，之後回國大家叫我「海歸」派，我樂於挑戰困難，您想到的難題，我會盡力努力地去完成。大灣區，免費睇樓團，天天出發，珠海、中山、深圳、東莞、惠州、廣州、佛山、肇慶、江門。

## 樓盤資料

標題: 中冶逸璟花園-珠海,首期5萬(減)橫琴關口鐵路核心地段,香港銀行按揭(實景航拍)

樓盤介紹: 橫琴住宅區
，現樓發售，有實景睇，港澳投資投資自住首選，港珠澳大橋直達，鄰近珠海2000億全球最大美國華納主題公園
，升值潛力無限，全港香港點對點接送服務，香港銀行銀行按揭
港珠澳大橋45分鐘香港直達樓盤
國家5A級旅遊度假區，業主穿梭巴士
生活配套：
千畝省級濕地公園 遊艇俱樂部 國際高爾夫球場 長隆
步行街 街市 茶樓 國家重點医院 國家重點學校 溫泉
交通配套：
港珠澳大橋、高鐵站、輕軌、珠海國際機場、珠海碼頭
超強交通配套強強聯合：
1分鐘直達廣珠輕軌站！
3分珠港巴總站，珠海直達香港市中心！
5分鐘港珠澳大橋落橋點！
10分鐘機場
24小時通關

| | |
|---|---|
| 樓盤摘要: | 中冶逸璟花園,珠海中冶逸璟花園,珠海樓盤 |
| 索取最新價錢表: | (852) 68102770 |
| 索取平面圖: | (852) 68102770 |
| 即時預約睇樓: | (852) 68102770 |

## 樓盤資料

| | |
|---|---|
| 盤源: | 代理盤 |
| 物業類別: | 分層住宅 |
| 新盤/二手盤: | 新盤 |
| 樓盤狀況: | 出售 |
| 金額: | \ 6,380,000 |
| 建築面積(平方尺): | 1380 ft |
| 房間: | 4 |
| 浴室: | 2 |
| 樓盤編號: | RF135578 |
| 刊登 / 更新日期: | 01.01.2023 |

## 物業地址

| | |
|---|---|
| 地區: | 粵港澳大灣區 |
| 區域: | 珠海 |
| 街道: | 珠海橫琴新區環島北路 |
| 屋苑 / 大廈: | 中冶逸璟花園-珠海樓盤 |

## 樓盤及公共設施

| | |
|---|---|
| 車位: | 有 |
| 樓盤設施: | 家庭廳, 客廳, 工人房, 露台, 飯廳 |
| 屋苑或大廈設施: | 游泳池, 住客會所, 按摩浴池, 健身室, 24小時保安, 燒烤場, 遊樂場 |